



CÂMARA MUNICIPAL DE PEDRA BELA

Rua Bernardino de Lima Paes nº 45 Centro

CNPJ: 00.136.452/0001-03

Ofício CM.º _____ /2023.

Mensagem

Senhores Vereadores,

Tenho a honra de submeter à apreciação de Vossas Excelências, para deliberação desta Egrégia Casa Legislativa, o incluso o Projeto de Lei que *“Dispõe sobre denominação de logradouro público que especifica”*.

A justificativa do presente projeto está assentada a necessidade denominação da via local e atende o anseio da população local

Ao submeter o Projeto à apreciação desta Egrégia Casa, estamos certos de que os Senhores Vereadores saberão apreciá-lo e, sobretudo, reconhecer o grau de prioridade à sua aprovação.

Pedra Bela/SP, 12 de setembro de 2023.

**VANDERLEI LOPES DA SILVA
PRESIDENTE DA CÂMARA**



CÂMARA MUNICIPAL DE PEDRA BELA

Rua Bernardino de Lima Paes nº 45 Centro

CNPJ: 00.136.452/0001-03

PROJETO DE LEI 38 /2023 DE 12 DE SETEMBRO DE 2023

“Dispõe sobre denominação de logradouro público que especifica”

ÁLVARO JESIEL DE LIMA, Prefeito Municipal de Pedra Bela, Estado de São Paulo, no uso de suas atribuições legais.

Faz saber que a Câmara Municipal de Pedra Bela, aprovou e ele sanciona e promulga a seguinte Lei:

Art. 1º - Passa a denominar-se “Estrada Municipal São José”, a estrada localizada no Bairro da Mata, de acordo com as coordenadas geográficas (UTM): INÍCIO 350598.45m E / 7485016.92 m S – 23K m E e FINAL 351378 m /7485305.98 m S –

Parágrafo Primeiro: É parte integrante desta Lei o anexo I relacionados a localização exata do local a ser aprovado nesta Lei.

Art. 2º - As despesas decorrentes da aplicação desta Lei correrão por conta de dotações próprias do orçamento vigente.

Art. 3º - Esta Lei entra em vigor na data de sua publicação.

Pedra Bela/SP, 12 de setembro 2023..

ÁLVARO JESIEL DE LIMA
PREFEITO MUNICIPAL

OBJETIVO: Cálculo de via para Denominação

Endereço: Lado Esquerdo da Estrada Municipal PDB 325,
Bairro Boca da Mata - Pedra Bela/ SP.



INFORMAÇÕES

ÁREA (m²) 20.208,00
DISTÂNCIA LINEAR (m) 1.684,00

COORDENADAS GEOGRÁFICAS (UTM)

INÍCIO: 350598.45 m E / 7485016.92 m S - 23K
FINAL: 351378.78 m E / 7485305.98 m S - 23K

ESTRADA SEM DENOMINAÇÃO

ACOST.	LEITO CARROÇÁVEL	ACOST.
2,50m	7,00m	2,50m

ESTRADA MUNICIPAL

PDB 325

ACOST.	LEITO CARROÇÁVEL	ACOST.
2,50m	7,00m	2,50m

Imagem atual





Imagem de 2001 evidenciando a existência da via pública e o uso dela pelos moradores



Imagem de 2012 evidenciando a existência da via pública, a manutenção pelo poder público e seu uso pelos moradores

(



Imagem de 2013 evidenciando a existência da via pública, a manutenção pelo poder público e seu uso pelos moradores



Imagem de 2016 evidenciando a existência da via pública, a manutenção pelo poder público e seu uso pelos moradores



Imagem de 2017 evidenciando a existência da via pública, a manutenção pelo poder público e seu uso pelos moradores

))



Imagem de 2019 evidenciando a existência da via pública, a manutenção pelo poder público e seu uso pelos moradores



Imagem de 2021 evidenciando a existência da via pública, a manutenção pelo poder público e seu uso pelos moradores

))



1 - Início da estrada, com manutenção feita pela Prefeitura Municipal (cascalho) e rede elétrica



2 - Estrada com manutenção feita pela Prefeitura Municipal, rede elétrica e imóveis tributados com IPTU



3 - Estrada com manutenção (cascalho) feita pela Prefeitura Municipal, rede elétrica e imóveis tributados com IPTU



4 - Estrada com manutenção feita pela Prefeitura Municipal, rede elétrica, e acesso a carvoarias

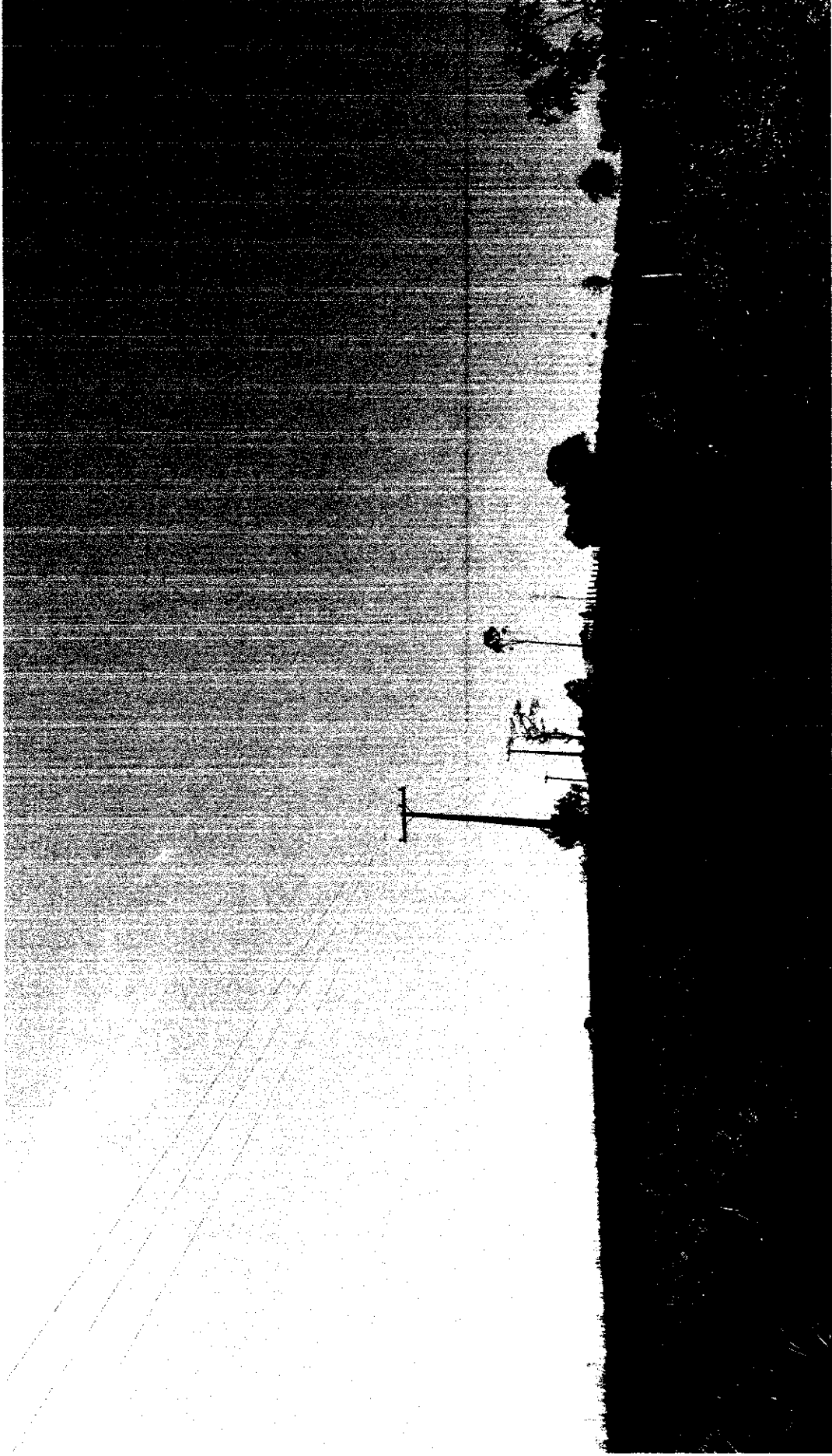

5 - Estrada com manutenção feita pela Prefeitura Municipal, rede elétrica, e acesso a carvoarias

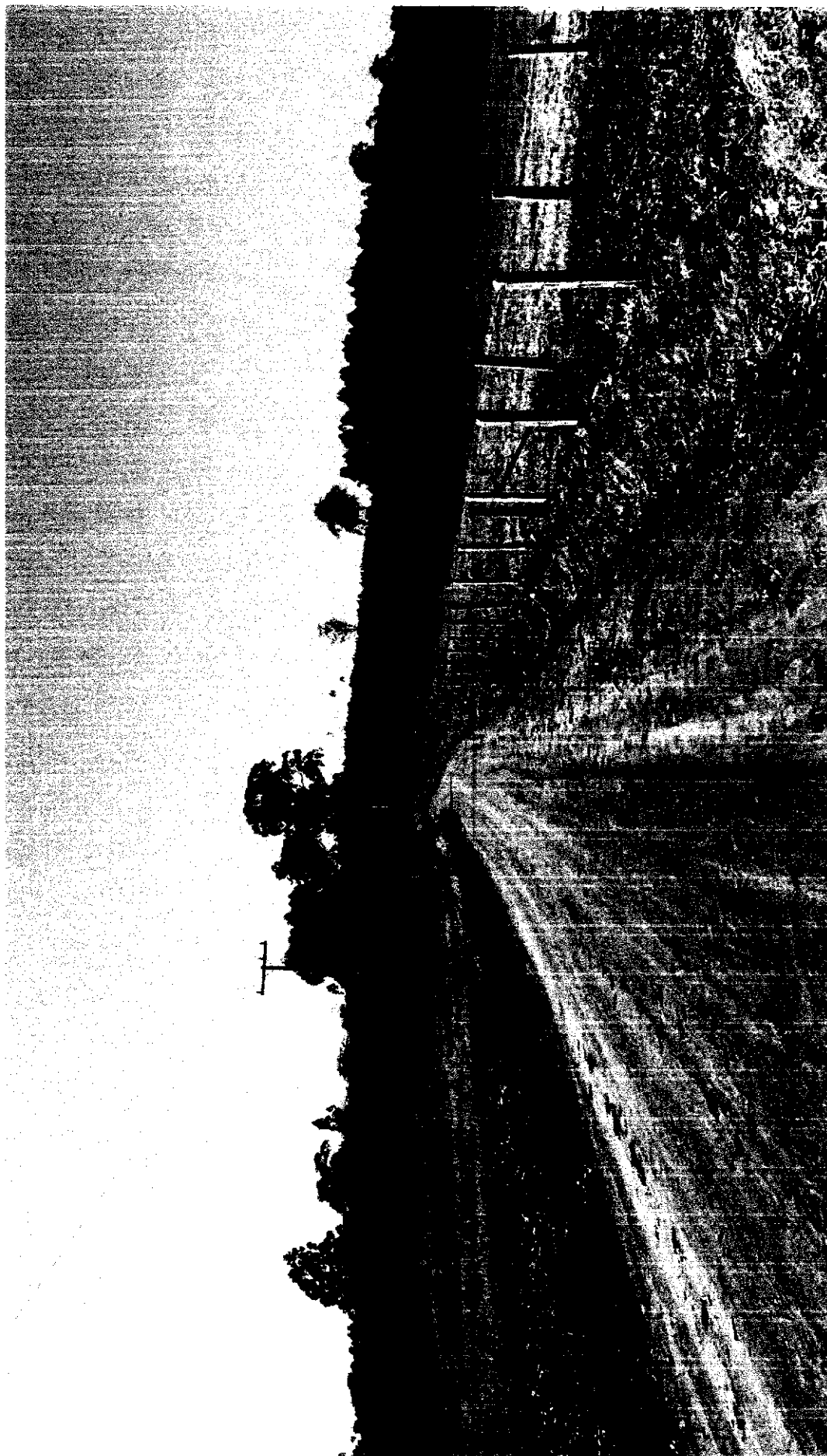

6 - Estrada com manutenção feita pela Prefeitura Municipal, rede elétrica, e acesso a carvoarias

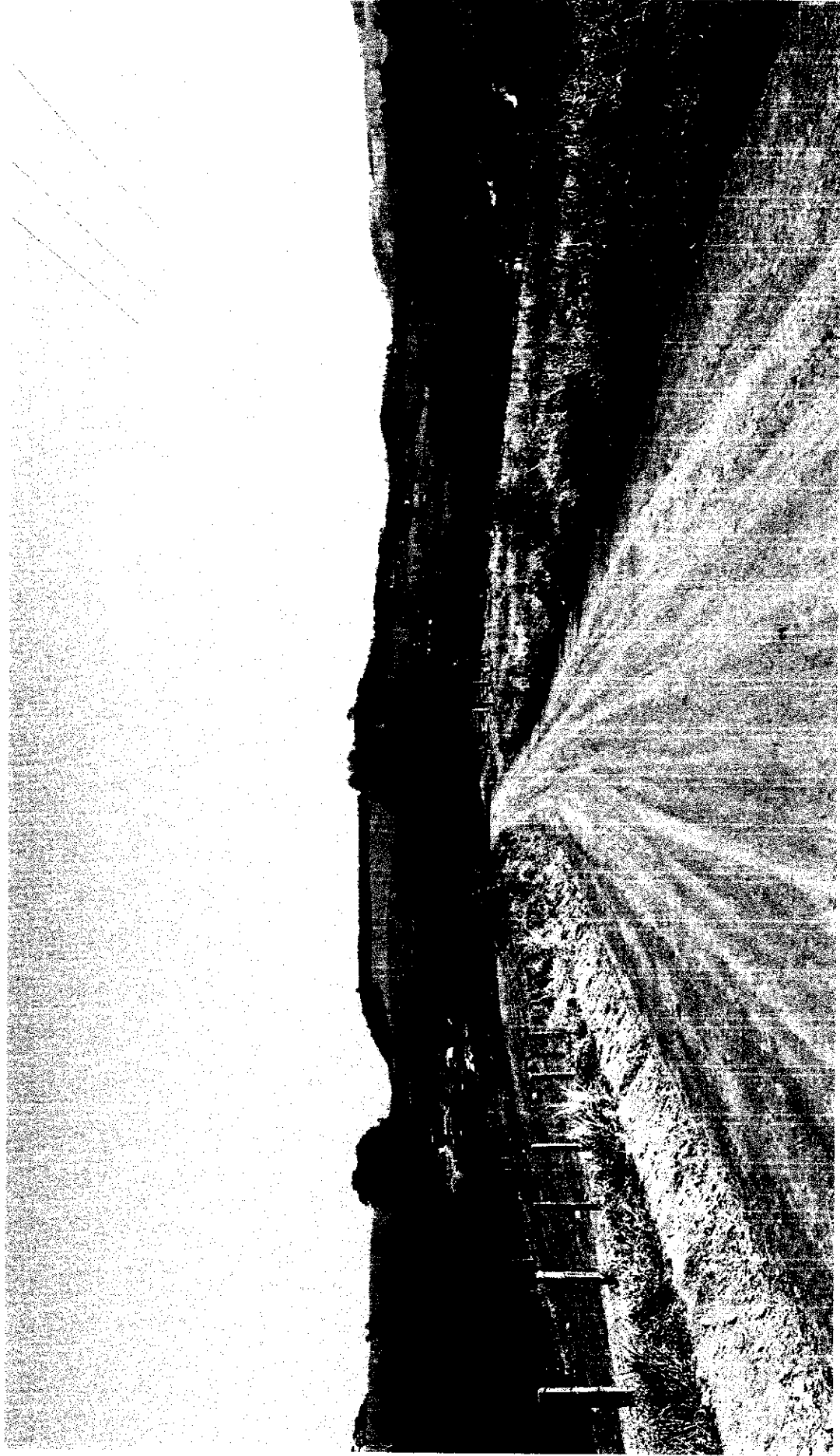

7 - Estrada com manutenção feita pela Prefeitura Municipal, rede elétrica, e acesso a carvoarias



8 - Estrada com manutenção feita pela Prefeitura Municipal, rede elétrica, e acesso a carrovoarias

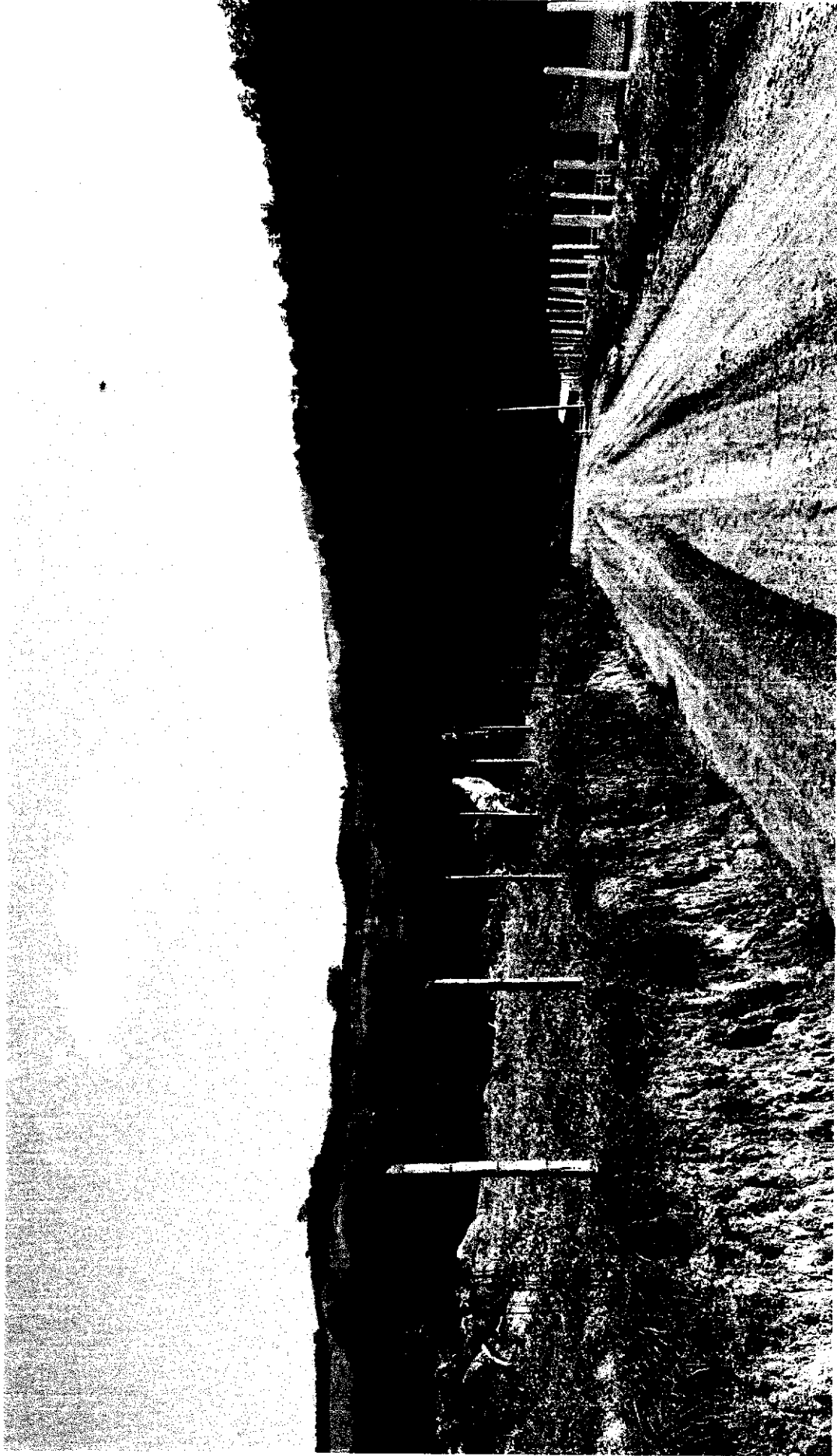

9 - Estrada com manutenção feita pela Prefeitura Municipal (cascalho), rede elétrica e imóveis tributados com IPTU

)

)

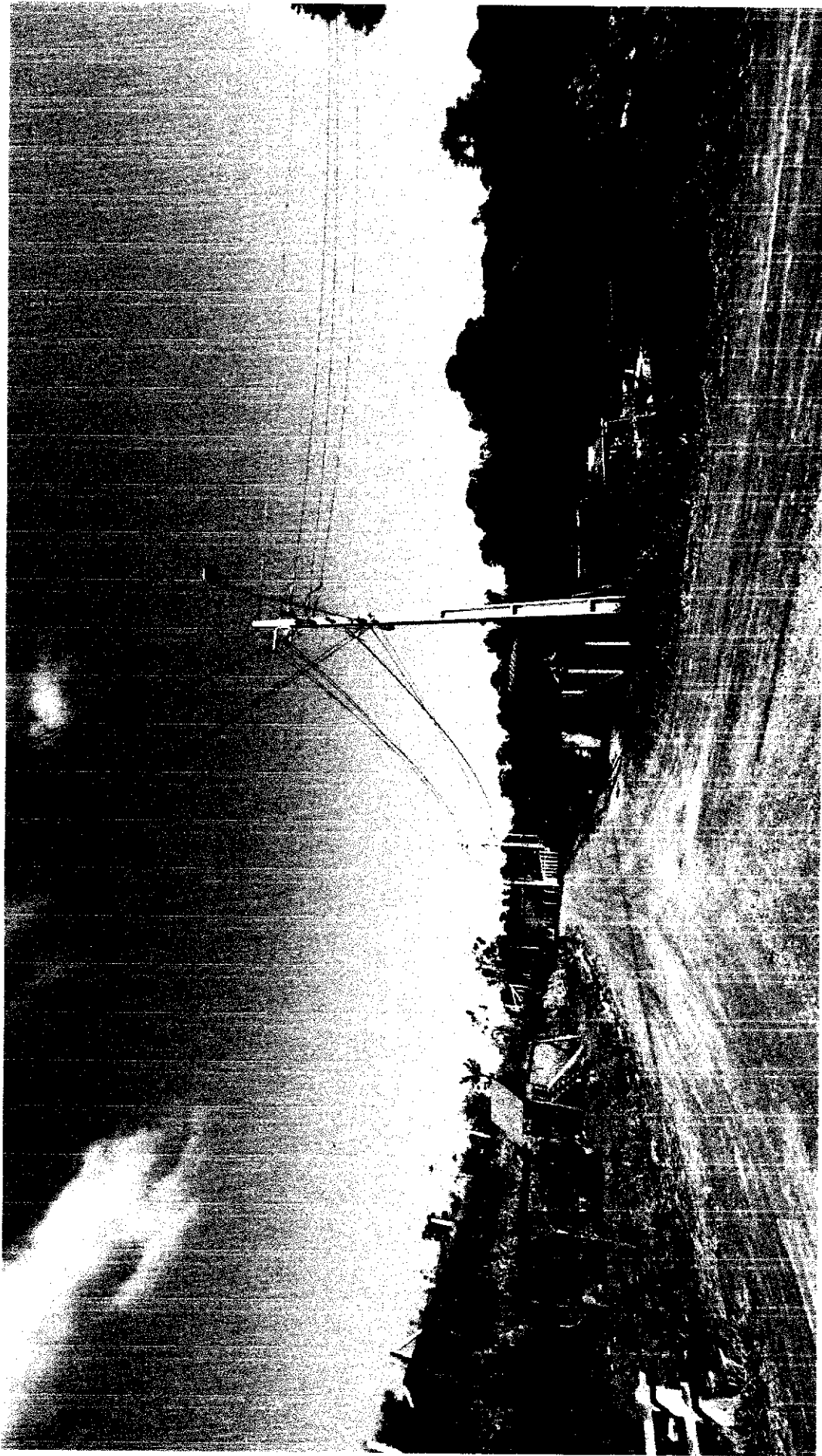

10 - Estrada com manutenção feita pela Prefeitura Municipal (cascalho), rede elétrica, iluminação pública e imóveis tributados com IPTU

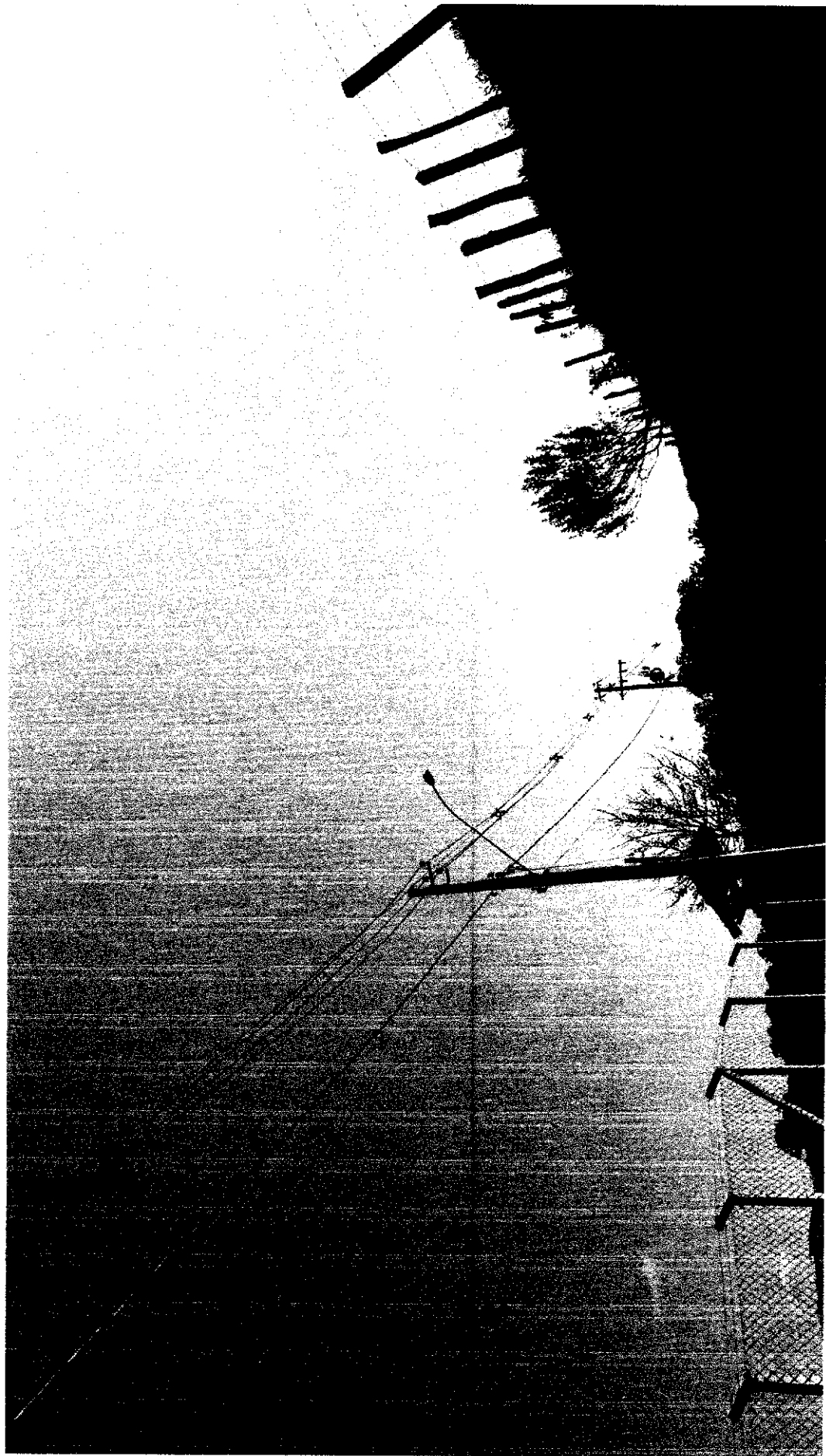

11 - Estrada com manutenção feita pela Prefeitura Municipal (cascalho), rede elétrica, iluminação pública e imóveis tributados com IPTU



12 - Estrada com manutenção feita pela Prefeitura Municipal (casalho), rede elétrica, iluminação pública, área de lazer pública e imóveis tributados com IPTU

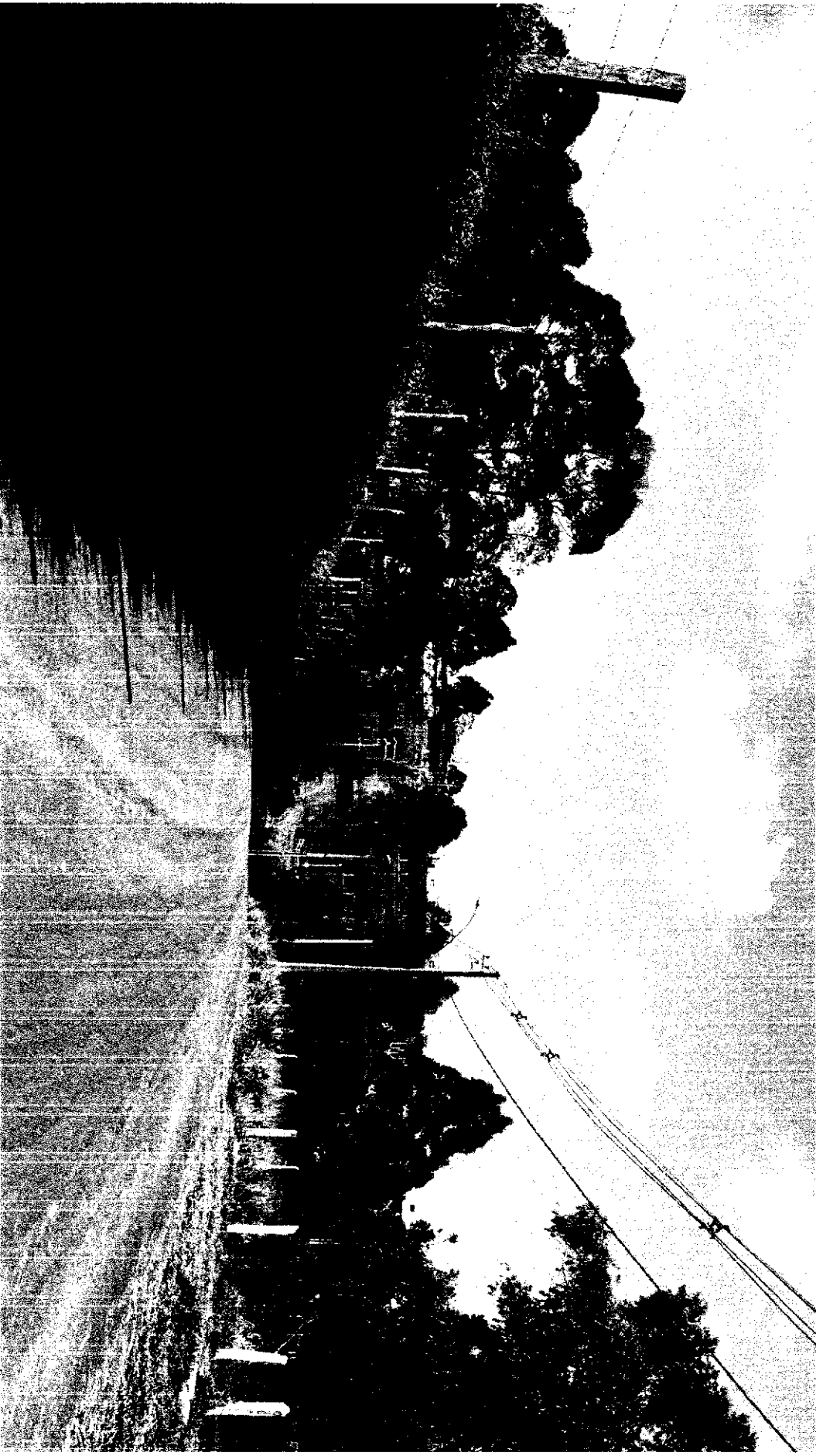

13 - Estrada com manutenção feita pela Prefeitura Municipal, rede elétrica, iluminação pública e imóveis tributados com IPTU



14 - Estrada com manutenção feita pela Prefeitura Municipal (cascalho), rede elétrica, iluminação pública e imóveis tributados com IPTU



15 - Estrada com manutenção feita pela Prefeitura Municipal (cascalho), rede elétrica, iluminação pública e imóveis tributados com IPTU



PREFEITURA MUNICIPAL DE PEDRA BELA

RUA: Bernardino Lima Paes, 45 - Centro - CEP 12.990-000 - Pedra Bela - SP

CNPJ 45.290.426/0001-65

Espelho do Cadastro Imobiliario

----- D A D O S D O C A D A S T R O -----

Nº CADASTRO...:2458-0
PROPRIETARIO..:MUNICIPIO DE PEDRA BELA
CNPJ / CPF....:45.290.426/0001-65

----- D A D O S D O I M O V E L -----

LOGRADOURO....:AEU AEU	NUMERO.....:0
BAIRRO.....:BOCA DA MATA	COMPLEMENTO:
LOTEAMENTO....:	QUADRA: LOTE:A
AREA CONSTR.1.:0,00	TESTADA PRINCIPAL:40,78
AREA CONSTR.2.:0,00	TESTADA TOTAL....:40,78
AREA TOTAL....:0,00	PADRAO CONSTRUÇÃO:
ÁREA TERRENO..:5899,88	

----- D A D O S C O R R E S P O N D E N C I A -----

ENDEREÇO CORR.:	NUM.CORRESP:0
COMPLEMENTO...:	BAIRRO.....:
CIDADE CORRESP:	UF.....:

----- D A D O S C O N S E R V A Ç Ã O -----

LIMPEZA PUBLICA:Não	CONSERVAÇÃO DAS VIAS:Não
---------------------	--------------------------

----- V A L O R V E N A L -----

VALOR VENAL TERRITORIAL:	92702,81
VALOR VENAL PREDIAL.....:	0,00
VALOR VENAL TOTAL.....:	92702,81



PREFEITURA MUNICIPAL DE PEDRA BELA

RUA: Bernardino Lima Paes, 45 - Centro - CEP 12.990-000 - Pedra Bela - SP

CNPJ 45.290.426/0001-65

Espelho do Cadastro Imobiliario

----- D A D O S D O C A D A S T R O -----

Nº CADASTRO...:2231-0
PROPRIETARIO...:EDSON KEIDY WATANABE E OUTROS
CNPJ / CPF.....:765.654.328-72

----- D A D O S D O I M O V E L -----

LOGRADOURO....:AEU AEU	NUMERO.....:0
BAIRRO.....:BOCA DA MATA	COMPLEMENTO:ESTRADA SECUNDÁRIA
LOTEAMENTO....:	QUADRA: LOTE:B
AREA CONSTR.1.:64,00	TESTADA PRINCIPAL:42,89
AREA CONSTR.2.:0,00	TESTADA TOTAL....:42,89
AREA TOTAL....:64,00	PADRAO CONSTRUÇÃO:MEDIO
ARÇ TERRENO..:2032,53	

----- D A D O S C O R R E S P O N D E N C I A -----

ENDEREÇO CORR.:RETIRAR NA PREFEITURA	NUM.CORRESP:0
COMPLEMENTO....:	BAIRRO.....:
CIDADE CORRESP:	UF.....:

----- D A D O S C O N S E R V A Ç Ã O -----

LIMPEZA PUBLICA:Sim	CONSERVAÇÃO DAS VIAS:Não
---------------------	--------------------------

----- V A L O R V E N A L -----

VALOR VENAL TERRITORIAL:	42732,93
VALOR VENAL PREDIAL....:	40533,48
VALOR VENAL TOTAL.....:	83266,42



PREFEITURA MUNICIPAL DE PEDRA BELA

RUA: Bernardino Lima Paes, 45 - Centro - CEP 12.990-000 - Pedra Bela - SP

CNPJ 45.290.426/0001 65

Espelho do Cadastro Imobiliario

----- D A D O S D O C A D A S T R O -----

Nº CADASTRO...:2375-0
PROPRIETARIO...:JOSE BENEDITO DE MORAES E OUTRA
CNPJ / CPF....:777.163.888-00

----- D A D O S D O I M O V E L -----

LOGRADOURO....:AEU AEU	NUMERO.....:0
BAIRRO.....:BOCA DA MATA	COMPLEMENTO:ESTRADA SECUNDÁRIA
LOTEAMENTO....:	QUADRA: LOTE:C
AREA CONSTR.1.:0,00	TESTADA PRINCIPAL:20,01
AREA CONSTR.2.:0,00	TESTADA TOTAL....:20,01
AREA TOTAL....:0,00	PADRAO CONSTRUÇÃO:
AR ² TERRENO...:3690,26	

----- D A D O S C O R R E S P O N D E N C I A -----

ENDEREÇO CORR.:	NUM.CORRESP:0
COMPLEMENTO...:	BAIRRO.....:
CIDADE CORRESP:	UF.....:

----- D A D O S C O N S E R V A Ç Ã O -----

LIMPEZA PUBLICA:Não	CONSERVAÇÃO DAS VIAS:Sim
---------------------	--------------------------

----- V A L O R V E N A L -----

VALOR VENAL TERRITORIAL:	64152,40
VALOR VENAL PREDIAL....:	0,00
VALOR VENAL TOTAL.....:	64152,40



PREFEITURA MUNICIPAL DE PEDRA BELA

RUA: Bernardino Lima Paes, 45 - Centro - CEP 12.990-000 - Pedra Bela - SP

CNPJ 45.290.426/0001-65

Espelho do Cadastro Imobiliario

----- D A D O S D O C A D A S T R O -----

Nº CADASTRO...:2376-0
PROPRIETARIO...:WILLIAM RUIZ
CNPJ / CPF....:284.935.568-23

----- D A D O S D O I M O V E L -----

LOGRADOURO....:AEU AEU	NUMERO.....:0
BAIRRO.....:BOCA DA MATA	COMPLEMENTO:ESTRADA SECUNDÁRIA
LOTEAMENTO....:	QUADRA: LOTE:D
AREA CONSTR.1.:101,11	TESTADA PRINCIPAL:20,62
AREA CONSTR.2.:0,00	TESTADA TOTAL....:20,62
AREA TOTAL....:101,11	PADRAO CONSTRUÇÃO:MEDIO
AR ^q TERRENO...:3411,89	

----- D A D O S C O R R E S P O N D E N C I A -----

ENDEREÇO CORR.:AVENIDA DOM PEDRO II	NUM.CORRESP:3104
COMPLEMENTO...:APARTAMENTO 81	BAIRRO.....:
CIDADE CORRESP:SANTO ANDRE	UF.....:SP

----- D A D O S C O N S E R V A Ç Ã O -----

LIMPEZA PUBLICA:Não	CONSERVAÇÃO DAS VIAS:Sim
---------------------	--------------------------

----- V A L O R V E N A L -----

VALOR VENAL TERRITORIAL:	60555,59
VALOR VENAL PREDIAL....:	64036,57
VALOR VENAL TOTAL.....:	124592,16



PREFEITURA MUNICIPAL DE PEDRA BELA

RUA: Bernardino Lima Paes, 45 - Centro - CEP 12.990-000 - Pedra Bela - SP

CNPJ 45 290.426/0001 65

Espelho do Cadastro Imobiliario

----- D A D O S D O C A D A S T R O -----

Nº CADASTRO...:2377-0
PROPRIETARIO...:EDNALDO EMILIANO DOS SANTOS
CNPJ / CPF...:014.302.768-94

----- D A D O S D O I M O V E L -----

LOGRADOURO....:AEU AEU	NUMERO.....:0
BAIRRO.....:BOCA DA MATA	COMPLEMENTO:ESTRADA SECUNDÁRIA
LOTEAMENTO....:	QUADRA: LOTE:E
AREA CONSTR.1.:237,67	TESTADA PRINCIPAL:41,91
AREA CONSTR.2.:0,00	TESTADA TOTAL....:41,91
AREA TOTAL....:237,67	PADRAO CONSTRUÇÃO:MEDIO
AP(TERRENO...:5775,80	

----- D A D O S C O R R E S P O N D E N C I A -----

ENDEREÇO CORR.:	NUM.CORRESP:0
COMPLEMENTO...:	BAIRRO.....:BOCA DA MATA
CIDADE CORRESP:PEDRA BELA	UF.....:SP

----- D A D O S C O N S E R V A Ç Ã O -----

LIMPEZA PUBLICA:Não	CONSERVAÇÃO DAS VIAS:Sim
---------------------	--------------------------

----- V A L O R V E N A L -----

VALOR VENAL TERRITORIAL:	91099,58
VALOR VENAL PREDIAL....:	150524,89
VALOR VENAL TOTAL.....:	241624,47



PREFEITURA MUNICIPAL DE PEDRA BELA

RUA: Bernardino Lima Paes. 45 - Centro - CEP 12.990-000 - Pedra Bela - SP

CNPJ 45.290.426/0001 65

Espelho do Cadastro Imobiliario

----- D A D O S D O C A D A S T R O -----

Nº CADASTRO...:2378-0
PROPRIETARIO...:MARIO JAIR MARCON E MARIA DO CARMO DE JESUS MARCON
CNPJ / CPF.....:040.773.788-00

----- D A D O S D O I M O V E L -----

LOGRADOURO.....:AEU AEU	NUMERO.....:0
BAIRRO.....:BOCA DA MATA	COMPLEMENTO:ESTRADA SECUNDÁRIA
LOTEAMENTO.....:	QUADRA: LOTE:F
AREA CONSTR.1.:222,98	TESTADA PRINCIPAL:38,22
AREA CONSTR.2.:0,00	TESTADA TOTAL....:38,22
AREA TOTAL....:222,98	PADRAO CONSTRUÇÃO:MEDIO
AF TERRENO...:4459,79	

----- D A D O S C O R R E S P O N D E N C I A -----

ENDEREÇO CORR.:RUA BERNARDINO DE LIMA PAES	NUM.CORRESP:36
COMPLEMENTO...:	BAIRRO.....:CENTRO
CIDADE CORRESP:PEDRA BELA	UF.....:SP

----- D A D O S C O N S E R V A Ç Ã O -----

LIMPEZA PUBLICA:Não	CONSERVAÇÃO DAS VIAS:Sim
---------------------	--------------------------

----- V A L O R V E N A L -----

VALOR VENAL TERRITORIAL:	74095,46
VALOR VENAL PREDIAL....:	141221,19
VALOR VENAL TOTAL.....:	215316,65



PREFEITURA MUNICIPAL DE PEDRA BELA

RUA: Bernardino Lima Paes. 45 - Centro - CEP 12.990-000 - Pedra Bela - SP

CNPJ 45.290.426/0001-65

Espelho do Cadastro Imobiliario

----- D A D O S D O C A D A S T R O -----

Nº CADASTRO...:2459-0
PROPRIETARIO...:MUNICIPIO DE PEDRA BELA
CNPJ / CPF.....:45.290.426/0001-65

----- D A D O S D O I M O V E L -----

LOGRADOURO....:AEU AEU	NUMERO.....:0
BAIRRO.....:BOCA DA MATA	COMPLEMENTO:
LOTEAMENTO....:	QUADRA: LOTE:G
AREA CONSTR.1.:0,00	TESTADA PRINCIPAL:28,31
AREA CONSTR.2.:0,00	TESTADA TOTAL....:28,31
AREA TOTAL....:0,00	PADRAO CONSTRUÇÃO:
AF TERRENO...:2127,83	

----- D A D O S C O R R E S P O N D E N C I A -----

ENDEREÇO CORR.:	NUM.CORRESP:0
COMPLEMENTO...:	BAIRRO.....:
CIDADE CORRESP:	UF.....:

----- D A D O S C O N S E R V A Ç Ã O -----

LIMPEZA PUBLICA:Não	CONSERVAÇÃO DAS VIAS:Não
---------------------	--------------------------

----- V A L O R V E N A L -----

VALOR VENAL TERRITORIAL:	43964,30
VALOR VENAL PREDIAL....:	0,00
VALOR VENAL TOTAL.....:	43964,30



PREFEITURA MUNICIPAL DE PEDRA BELA

RUA: Bernardino Lima Paes, 45 - Centro - CEP 12.990-000 - Pedra Bela - SP

CNPJ 45 290.426/0001 65

Espelho do Cadastro Imobiliario

----- D A D O S D O C A D A S T R O -----

Nº CADASTRO...:2379-0
PROPRIETARIO...:FABIO JOSÉ DE SOUZA
CNPJ / CPF.....:343.903.228-00

----- D A D O S D O I M O V E L -----

LOGRADOURO....:AEU AEU	NUMERO.....:0
BAIRRO.....:BOCA DA MATA	COMPLEMENTO:ESTRADA SECUNDÁRIA
LOTEAMENTO....:	QUADRA: LOTE:H
AREA CONSTR.1.:0,00	TESTADA PRINCIPAL:27,85
AREA CONSTR.2.:0,00	TESTADA TOTAL....:27,85
AREA TOTAL....:0,00	PADRAO CONSTRUÇÃO:
AF TERRENO...:2927,54	

----- D A D O S C O R R E S P O N D E N C I A -----

ENDEREÇO CORR.:BERNARDINO DE LIMA PAES	NUM.CORRESP:36
COMPLEMENTO....:	BAIRRO.....:CENTRO
CIDADE CORRESP:PEDRA BELA	UF.....:SP

----- D A D O S C O N S E R V A Ç Ã O -----

LIMPEZA PUBLICA:Não	CONSERVAÇÃO DAS VIAS:Sim
---------------------	--------------------------

----- V A L O R V E N A L -----

VALOR VENAL TERRITORIAL:	54297,32
VALOR VENAL PREDIAL....:	0,00
VALOR VENAL TOTAL.....:	54297,32



PREFEITURA MUNICIPAL DE PEDRA BELA

RUA: Bernardino Lima Paes, 45 - Centro - CEP 12.990-000 - Pedra Bela - SP

CNPJ 45.290.426/0001 65

Espelho do Cadastro Imobiliario

----- D A D O S D O C A D A S T R O -----

Nº CADASTRO...:2380-0
PROPRIETARIO...:RAPHAELA MAYUMI MATSUDO GONÇALVES
CNPJ / CPF...:411.164.738-36

----- D A D O S D O I M O V E L -----

LOGRADOURO...:AEU AEU	NUMERO...:0
BAIRRO...:BOCA DA MATA	COMPLEMENTO:ESTRADA SECUNDÁRIA
LOTEAMENTO...:	QUADRA: LOTE:I
AREA CONSTR.1.:0,00	TESTADA PRINCIPAL:33,60
AREA CONSTR.2.:0,00	TESTADA TOTAL...:33,60
AREA TOTAL...:0,00	PADRAO CONSTRUÇÃO:
AREA TERRENO...:4378,19	

----- D A D O S C O R R E S P O N D E N C I A -----

ENDEREÇO CORR.:	NUM.CORRESP:0
COMPLEMENTO...:	BAIRRO...:
CIDADE CORRESP:	UF...:

----- D A D O S C O N S E R V A Ç Ã O -----

LIMPEZA PUBLICA:Não	CONSERVAÇÃO DAS VIAS:Sim
---------------------	--------------------------

----- V A L O R V E N A L -----

VALOR VENAL TERRITORIAL:	73041,11
VALOR VENAL PREDIAL...:	0,00
VALOR VENAL TOTAL...:	73041,11



PREFEITURA MUNICIPAL DE PEDRA BELA

RUA: Bernardino Lima Paes, 45 - Centro - CEP 12.990-000 - Pedra Bela - SP

CNPJ 45 290.426/0001 65

Espelho do Cadastro Imobiliario

----- D A D O S D O C A D A S T R O -----

Nº CADASTRO...:2381-0
PROPRIETARIO...:FABIO JOSÉ DE SOUZA
CNPJ / CPF....:343.903.228-00

----- D A D O S D O I M O V E L -----

LOGRADOURO....:AEU AEU	NUMERO.....:0
BAIRRO.....:BOCA DA MATA	COMPLEMENTO:ESTRADA SECUNDÁRIA
LOTEAMENTO....:	QUADRA: LOTE:J
AREA CONSTR.1.:0,00	TESTADA PRINCIPAL:35,29
AREA CONSTR.2.:0,00	TESTADA TOTAL....:35,29
AREA TOTAL....:0,00	PADRAO CONSTRUÇÃO:
AR ² TERRENO...:3604,01	

----- D A D O S C O R R E S P O N D E N C I A -----

ENDEREÇO CORR.:BERNARDINO DE LIMA PAES	NUM.CORRESP:36
COMPLEMENTO....:	BAIRRO.....:CENTRO
CIDADE CORRESP:PEDRA BELA	UF.....:SP

----- D A D O S C O N S E R V A Ç Ã O -----

LIMPEZA PUBLICA:Não	CONSERVAÇÃO DAS VIAS:Sim
---------------------	--------------------------

----- V A L O R V E N A L -----

VALOR VENAL TERRITORIAL:	63037,96
VALOR VENAL PREDIAL....:	0,00
VALOR VENAL TOTAL.....:	63037,96



PREFEITURA MUNICIPAL DE PEDRA BELA

RUA: Bernardino Lima Paes, 45 - Centro - CEP 12.990-000 - Pedra Bela - SP

CNPJ 45.290.426/0001-65

Espelho do Cadastro Imobiliario

----- D A D O S D O C A D A S T R O -----

Nº CADASTRO...:2382-0
PROPRIETARIO...:JOSÉ NOGUEIRA DA SILVA E OUTRA
CNPJ / CPF.....:993.922.918-68

----- D A D O S D O I M O V E L -----

LOGRADOURO.....:AEU AEU	NUMERO.....:0
BAIRRO.....:BOCA DA MATA	COMPLEMENTO:ESTRADA SECUNDÁRIA
LOTEAMENTO.....:	QUADRA: LOTE:K
AREA CONSTR.1.:0,00	TESTADA PRINCIPAL:34,90
AREA CONSTR.2.:0,00	TESTADA TOTAL.....:34,90
AREA TOTAL.....:0,00	PADRAO CONSTRUÇÃO:
AFIM TERRENO...:2111,82	

----- D A D O S C O R R E S P O N D E N C I A -----

ENDEREÇO CORR.:	NUM.CORRESP:0
COMPLEMENTO...:	BAIRRO.....:
CIDADE CORRESP:	UF.....:

----- D A D O S C O N S E R V A Ç Ã O -----

LIMPEZA PUBLICA:Não	CONSERVAÇÃO DAS VIAS:Sim
---------------------	--------------------------

----- V A L O R V E N A L -----

VALOR VENAL TERRITORIAL:	43757,44
VALOR VENAL PREDIAL.....:	0,00
VALOR VENAL TOTAL.....:	43757,44



PREFEITURA MUNICIPAL DE PEDRA BELA

RUA: Bernardino Lima Paes, 45 - Centro - CEP 12.990-000 - Pedra Bela - SP

CNPJ 45.290.426/0001-65

Espelho do Cadastro Imobiliario

----- D A D O S D O C A D A S T R O -----

Nº CADASTRO...:2460-0
PROPRIETARIO...:MUNICIPIO DE PEDRA BELA
CNPJ / CPF...:45.290.426/0001-65

----- D A D O S D O I M O V E L -----

LOGRADOURO....:AEU AEU	NUMERO.....:0
BAIRRO.....:BOCA DA MATA	COMPLEMENTO:
LOTEAMENTO....:	QUADRA: LOTE:L
AREA CONSTR.1.:0,00	TESTADA PRINCIPAL:71,02
AREA CONSTR.2.:0,00	TESTADA TOTAL....:71,02
AREA TOTAL....:0,00	PADRAO CONSTRUÇÃO:
ÁREA TERRENO...:1043,83	

----- D A D O S C O R R E S P O N D E N C I A -----

ENDEREÇO CORR.:	NUM.CORRESP:0
COMPLEMENTO...:	BAIRRO.....:
CIDADE CORRESP:	UF.....:

----- D A D O S C O N S E R V A Ç Ã O -----

LIMPEZA PUBLICA:Não	CONSERVAÇÃO DAS VIAS:Não
---------------------	--------------------------

----- V A L O R V E N A L -----

VALOR VENAL TERRITORIAL:	29957,98
VALOR VENAL PREDIAL....:	0,00
VALOR VENAL TOTAL.....:	29957,98



PREFEITURA MUNICIPAL DE PEDRA BELA

RUA: Bernardino Lima Paes, 45 - Centro - CEP 12.990-000 - Pedra Bela - SP

CNPJ 45.290.426/0001 65

Espelho do Cadastro Imobiliario

----- D A D O S D O C A D A S T R O -----

Nº CADASTRO...:2384-0

PROPRIETARIO...:FERNANDA AMARAL DA SILVA E OUTRO

CNPJ / CPF...:325.113.248-22

----- D A D O S D O I M O V E L -----

LOGRADOURO....:AEU AEU

BAIRRO.....:BOCA DA MATA

LOTEAMENTO....:

AREA CONSTR.1.:147,63

AREA CONSTR.2.:0,00

AREA TOTAL....:147,63

AF TERRENO...:2007,09

NUMERO.....:0

COMPLEMENTO:

QUADRA: LOTE:02

TESTADA PRINCIPAL:28,23

TESTADA TOTAL....:28,23

PADRAO CONSTRUÇÃO:MEDIO

----- D A D O S C O R R E S P O N D E N C I A -----

ENDEREÇO CORR.:RUA SPEERS

COMPLEMENTO...:

CIDADE CORRESP:SANTO ANDRÉ

NUM.CORRESP:59

BAIRRO.....:VILA SÃO PEDRO

UF.....:SP

----- D A D O S C O N S E R V A Ç Ã O -----

LIMPEZA PUBLICA:Não

CONSERVAÇÃO DAS VIAS:Sim

----- V A L O R V E N A L -----

VALOR VENAL TERRITORIAL: 42404,22

VALOR VENAL PREDIAL.....: 93499,35

VALOR VENAL TOTAL.....: 135903,57



PREFEITURA MUNICIPAL DE PEDRA BELA

RUA: Bernardino Lima Paes, 45 - Centro - CEP 12.990-000 - Pedra Bela - SP

CNPJ 45.290.426/0001 65

Espelho do Cadastro Imobiliario

----- D A D O S D O C A D A S T R O -----

Nº CADASTRO...:2385-0
PROPRIETARIO...:GISLEINE DINIZ GARCIA E OUTRO
CNPJ / CPF....:294.468.548-14

----- D A D O S D O I M O V E L -----

LOGRADOURO....:AEU AEU	NUMERO.....:0
BAIRRO.....:BOCA DA MATA	COMPLEMENTO:
LOTEAMENTO....:	QUADRA: LOTE:03
AREA CONSTR.1.:48,37	TESTADA PRINCIPAL:28,34
AREA CONSTR.2.:0,00	TESTADA TOTAL....:28,34
AREA TOTAL....:48,37	PADRAO CONSTRUÇÃO:MEDIO
AF TERRENO...:2531,02	

----- D A D O S C O R R E S P O N D E N C I A -----

ENDEREÇO CORR.:RUA JOSE GUEDES	NUM.CORRESP:75
COMPLEMENTO...:	BAIRRO.....:ARTHUR ALVIM
CIDADE CORRESP:SÃO PAULO	UF.....:SP

----- D A D O S C O N S E R V A Ç Ã O -----

LIMPEZA PUBLICA:Não	CONSERVAÇÃO DAS VIAS:Sim
---------------------	--------------------------

----- V A L O R V E N A L -----

VALOR VENAL TERRITORIAL:	49173,90
VALOR VENAL PREDIAL....:	30634,45
VALOR VENAL TOTAL.....:	79808,35



PREFEITURA MUNICIPAL DE PEDRA BELA

RUA: Bernardino Lima Paes, 45 - Centro - CEP 12.990-000 - Pedra Bela - SP

CNPJ 45.290.426/0001 65

Espelho do Cadastro Imobiliario

----- D A D O S D O C A D A S T R O -----
Nº CADASTRO....:2386-0
PROPRIETARIO...:ANTONIO MARCOS MANIN MANIN E OUTRA
CNPJ / CPF.....:040.209.478-64

----- D A D O S D O I M O V E L -----
LOGRADOURO....:AEU AEU
BAIRRO.....:BOCA DA MATA
LOTEAMENTO.....:
AREA CONSTR.1.:77,76
AREA CONSTR.2.:0,00
AREA TOTAL....:77,76
AF TERRENO...:4406,69
NUMERO.....:0
COMPLEMENTO:
QUADRA: LOTE:04
TESTADA PRINCIPAL:27,81
TESTADA TOTAL....:27,81
PADRAO CONSTRUÇÃO:MEDIO

----- D A D O S C O R R E S P O N D E N C I A -----
ENDEREÇO CORR.:RUA BERNARDINO DE LIMA PAES
COMPLEMENTO...:
CIDADE CORRESP:PEDRA BELA
NUM.CORRESP:36
BAIRRO.....:CENTRO
UF.....:SP

----- D A D O S C O N S E R V A Ç Ã O -----
LIMPEZA PUBLICA:Não
CONSERVAÇÃO DAS VIAS:Sim

----- V A L O R V E N A L -----
VALOR VENAL TERRITORIAL: 73409,36
VALOR VENAL PREDIAL.....: 49248,18
VALOR VENAL TOTAL.....: 122657,54



PREFEITURA MUNICIPAL DE PEDRA BELA

RUA: Bernardino Lima Paes, 45 - Centro - CEP 12.990-000 - Pedra Bela - SP

CNPJ 45.290.426/0001-65

Espelho do Cadastro Imobiliario

----- D A D O S D O C A D A S T R O -----

Nº CADASTRO...:2387-0
PROPRIETARIO...:ANTONIO MARCOS MANIN MANIN E OUTRA
CNPJ / CPF....:040.209.478-64

----- D A D O S D O I M O V E L -----

LOGRADOURO....:AEU AEU	NUMERO.....:0
BAIRRO.....:BOCA DA MATA	COMPLEMENTO:
LOTEAMENTO....:	QUADRA: LOTE:05
AREA CONSTR.1.:0,00	TESTADA PRINCIPAL:27,86
AREA CONSTR.2.:0,00	TESTADA TOTAL....:27,86
AREA TOTAL....:0,00	PADRAO CONSTRUÇÃO:
AREA TERRENO...:3729,49	

----- D A D O S C O R R E S P O N D E N C I A -----

ENDEREÇO CORR.:RUA BERNARDINO DE LIMA PAES	NUM.CORRESP:36
COMPLEMENTO...:CENTRO	BAIRRO.....:CENTRO
CIDADE CORRESP:PEDRA BELA	UF.....:SP

----- D A D O S C O N S E R V A Ç Ã O -----

LIMPEZA PUBLICA:Não	CONSERVAÇÃO DAS VIAS:Sim
---------------------	--------------------------

----- V A L O R V E N A L -----

VALOR VENAL TERRITORIAL:	64659,29
VALOR VENAL PREDIAL....:	0,00
VALOR VENAL TOTAL.....:	64659,29



PREFEITURA MUNICIPAL DE PEDRA BELA

RUA: Bernardino Lima Paes, 45 - Centro - CEP 12.990-000 - Pedra Bela - SP

CNPJ 45.290.426/0001-65

Espelho do Cadastro Imobiliario

----- D A D O S D O C A D A S T R O -----
N° CADASTRO...:2388-0
PROPRIETARIO...:FABIANA RAINHA DE FARIAS SANTOS
CNPJ / CPF....:295.864.868-00

----- D A D O S D O I M O V E L -----
LOGRADOURO....:AEU AEU
BAIRRO.....:BOCA DA MATA
LOTEAMENTO....:
AREA CONSTR.1.:0,00
AREA CONSTR.2.:0,00
AREA TOTAL....:0,00
AF TERRENO...:3263,67
NUMERO.....:0
COMPLEMENTO:
QUADRA: LOTE:06
TESTADA PRINCIPAL:27,83
TESTADA TOTAL....:27,83
PADRAO CONSTRUÇÃO:

----- D A D O S C O R R E S P O N D E N C I A -----
ENDEREÇO CORR.:
COMPLEMENTO...:
CIDADE CORRESP:
NUM.CORRESP:0
BAIRRO.....:
UF.....:

----- D A D O S C O N S E R V A Ç Ã O -----
LIMPEZA PUBLICA:Não
CONSERVAÇÃO DAS VIAS:Sim

----- V A L O R V E N A L -----
VALOR VENAL TERRITORIAL: 58640,44
VALOR VENAL PREDIAL.....: 0,00
VALOR VENAL TOTAL.....: 58640,44



PREFEITURA MUNICIPAL DE PEDRA BELA

RUA: Bernardino Lima Paes, 45 - Centro - CEP 12.990-000 - Pedra Bela - SP

CNPJ 45.290.426/0001 65

Espelho do Cadastro Imobiliario

----- D A D O S D O C A D A S T R O -----

Nº CADASTRO...:2389-0
PROPRIETARIO...:ELIZABETH ANDREUS BERNARDES
CNPJ / CPF....:108.736.408-61

----- D A D O S D O I M O V E L -----

LOGRADOURO....:AEU AEU	NUMERO.....:0
BAIRRO.....:BOCA DA MATA	COMPLEMENTO:
LOTEAMENTO....:	QUADRA: LOTE:07
AREA CONSTR.1.:0,00	TESTADA PRINCIPAL:28,32
AREA CONSTR.2.:0,00	TESTADA TOTAL....:28,32
AREA TOTAL....:0,00	PADRAO CONSTRUÇÃO:
AF TERRENO...:3017,76	

----- D A D O S C O R R E S P O N D E N C I A -----

ENDEREÇO CORR.:RUA FLAVIO DE CARVALHO	NUM.CORRESP:270
COMPLEMENTO...:	BAIRRO.....:JD MONTE CARMELO
CIDADE CORRESP:GUARULHOS	UF.....:SP

----- D A D O S C O N S E R V A Ç Ã O -----

LIMPEZA PUBLICA:Não	CONSERVAÇÃO DAS VIAS:Sim
---------------------	--------------------------

----- V A L O R V E N A L -----

VALOR VENAL TERRITORIAL:	55463,05
VALOR VENAL PREDIAL....:	0,00
VALOR VENAL TOTAL.....:	55463,05



PREFEITURA MUNICIPAL DE PEDRA BELA

RUA: Bernardino Lima Paes, 45 - Centro - CEP 12.990-000 - Pedra Bela - SP

CNPJ 45.290.426/0001-65

Espelho do Cadastro Imobiliario

----- D A D O S D O C A D A S T R O -----

Nº CADASTRO....:2390-0
PROPRIETARIO...:FELIPE MARCONDES LIRA E OUTRA
CNPJ / CPF.....:349.103.848-04

----- D A D O S D O I M O V E L -----

LOGRADOURO....:AEU AEU	NUMERO.....:0
BAIRRO.....:BOCA DA MATA	COMPLEMENTO:
LOTEAMENTO....:	QUADRA: LOTE:08
AREA CONSTR.1.:0,00	TESTADA PRINCIPAL:27,78
AREA CONSTR.2.:0,00	TESTADA TOTAL.....:27,78
AREA TOTAL....:0,00	PADRAO CONSTRUÇÃO:
AF TERRENO...:2957,28	

----- D A D O S C O R R E S P O N D E N C I A -----

ENDEREÇO CORR.:	NUM.CORRESP:0
COMPLEMENTO...:	BAIRRO.....:
CIDADE CORRESP:	UF.....:

----- D A D O S C O N S E R V A Ç Ã O -----

LIMPEZA PUBLICA:Não	CONSERVAÇÃO DAS VIAS:Sim
---------------------	--------------------------

----- V A L O R V E N A L -----

VALOR VENAL TERRITORIAL:	54681,59
VALOR VENAL PREDIAL.....:	0,00
VALOR VENAL TOTAL.....:	54681,59



PREFEITURA MUNICIPAL DE PEDRA BELA

RUA: Bernardino Lima Paes, 45 - Centro - CEP 12.990-000 - Pedra Bela - SP

CNPJ 45.290.426/0001-65

Espelho do Cadastro Imobiliario

----- D A D O S D O C A D A S T R O -----
Nº CADASTRO...:2391-0
PROPRIETARIO...:CLEIGEAN FRANÇA DE MENEZES
CNPJ / CPF.....:287.756.988-89

----- D A D O S D O I M O V E L -----
LOGRADOURO....:AEU AEU
BAIRRO.....:BOCA DA MATA
LOTEAMENTO....:
AREA CONSTR.1.:0,00
AREA CONSTR.2.:0,00
AREA TOTAL....:0,00
AI TERRENO...:2820,40
NUMERO.....:0
COMPLEMENTO:
QUADRA: LOTE:09
TESTADA PRINCIPAL:28,49
TESTADA TOTAL....:28,49
PADRAO CONSTRUÇÃO:

----- D A D O S C O R R E S P O N D E N C I A -----
ENDEREÇO CORR.:
COMPLEMENTO...:
CIDADE CORRESP:
NUM.CORRESP:0
BAIRRO.....:BAIRRO BOCA DA MATA
UF.....:

----- D A D O S C O N S E R V A Ç Ã O -----
LIMPEZA PUBLICA:Não
CONSERVAÇÃO DAS VIAS:Sim

----- V A L O R V E N A L -----
VALOR VENAL TERRITORIAL: 52912,97
VALOR VENAL PREDIAL.....: 0,00
VALOR VENAL TOTAL.....: 52912,97



PREFEITURA MUNICIPAL DE PEDRA BELA

RUA: Bernardino Lima Paes, 45 - Centro - CEP 12.990-000 - Pedra Bela - SP

CNPJ 45 290.426/0001 65

Espelho do Cadastro Imobiliario

----- D A D O S D O C A D A S T R O -----

Nº CADASTRO...:2392-0
PROPRIETARIO...:RICARDO JACKSON DA SILVA
CNPJ / CPF.....:014.220.874-41

----- D A D O S D O I M O V E L -----

LOGRADOURO....:AEU AEU	NUMERO.....:0
BAIRRO.....:BOCA DA MATA	COMPLEMENTO:
LOTEAMENTO....:	QUADRA: LOTE:10
AREA CONSTR.1.:0,00	TESTADA PRINCIPAL:27,77
AREA CONSTR.2.:0,00	TESTADA TOTAL.....:27,77
AREA TOTAL.....:0,00	PADRAO CONSTRUÇÃO:
AR TERRENO...:3540,44	

----- D A D O S C O R R E S P O N D E N C I A -----

ENDEREÇO CORR.:	NUM.CORRESP:0
COMPLEMENTO...:	BAIRRO.....:
CIDADE CORRESP:	UF.....:

----- D A D O S C O N S E R V A Ç Ã O -----

LIMPEZA PUBLICA:Não	CONSERVAÇÃO DAS VIAS:Sim
---------------------	--------------------------

----- V A L O R V E N A L -----

VALOR VENAL TERRITORIAL:	62216,58
VALOR VENAL PREDIAL.....:	0,00
VALOR VENAL TOTAL.....:	62216,58



PREFEITURA MUNICIPAL DE PEDRA BELA

RUA: Bernardino Lima Paes, 45 - Centro - CEP 12.990-000 - Pedra Bela - SP

CNPJ 45.290.426/0001 65

Espelho do Cadastro Imobiliario

----- D A D O S D O C A D A S T R O -----

Nº CADASTRO...:2456-0
PROPRIETARIO...:MUNICIPIO DE PEDRA BELA
CNPJ / CPF.....:45.290.426/0001-65

----- D A D O S D O I M O V E L -----

LOGRADOURO....:AEU AEU	NUMERO.....:0
BAIRRO.....:BOCA DA MATA	COMPLEMENTO:
LOTEAMENTO....:	QUADRA: LOTE:01
AREA CONSTR.1.:0,00	TESTADA PRINCIPAL:20,00
AREA CONSTR.2.:0,00	TESTADA TOTAL....:20,00
AREA TOTAL....:0,00	PADRAO CONSTRUÇÃO:
ARÇ. TERRENO...:9624,44	

----- D A D O S C O R R E S P O N D E N C I A -----

ENDEREÇO CORR.:	NUM.CORRESP:0
COMPLEMENTO...:	BAIRRO.....:
CIDADE CORRESP:	UF.....:

----- D A D O S C O N S E R V A Ç Ã O -----

LIMPEZA PUBLICA:Não	CONSERVAÇÃO DAS VIAS:Não
---------------------	--------------------------

----- V A L O R V E N A L -----

VALOR VENAL TERRITORIAL:	140827,70
VALOR VENAL PREDIAL....:	0,00
VALOR VENAL TOTAL.....:	140827,70



PREFEITURA MUNICIPAL DE PEDRA BELA

RUA: Bernardino Lima Paes, 45 - Centro - CEP 12.990-000 - Pedra Bela - SP

CNPJ 45.290.426/0001 65

Espelho do Cadastro Imobiliario

----- D A D O S D O C A D A S T R O -----
Nº CADASTRO...:2457-0
PROPRIETARIO...:MUNICIPIO DE PEDRA BELA
CNPJ / CPF....:45.290.426/0001-65

----- D A D O S D O I M O V E L -----
LOGRADOURO....:AEU AEU
BAIRRO.....:BOCA DA MATA
LOTEAMENTO....:
AREA CONSTR.1.:0,00
AREA CONSTR.2.:0,00
AREA TOTAL....:0,00
AF TERRENO...:2314,73
NUMERO.....:0
COMPLEMENTO:
QUADRA: LOTE:11
TESTADA PRINCIPAL:20,39
TESTADA TOTAL....:20,39
PADRAO CONSTRUÇÃO:

----- D A D O S C O R R E S P O N D E N C I A -----
ENDEREÇO CORR.:
COMPLEMENTO...:
CIDADE CORRESP:
NUM.CORRESP:0
BAIRRO.....:
UF.....:

----- D A D O S C O N S E R V A Ç Ã O -----
LIMPEZA PUBLICA:Não
CONSERVAÇÃO DAS VIAS:Não

----- V A L O R V E N A L -----
VALOR VENAL TERRITORIAL: 46379,23
VALOR VENAL PREDIAL.....: 0,00
VALOR VENAL TOTAL.....: 46379,23



PREFEITURA MUNICIPAL DE PEDRA BELA

RUA: Bernardino Lima Paes, 45 - Centro - CEP 12.990-000 - Pedra Bela - SP

CNPJ 45.290.426/0001-65

Espelho do Cadastro Imobiliario

----- D A D O S D O C A D A S T R O -----

Nº CADASTRO...:2589-0
PROPRIETARIO...:ADILSON ORLANDO ZANATTA
CNPJ / CPF.....:080.190.688-13

----- D A D O S D O I M O V E L -----

LOGRADOURO....:AEU AEU	NUMERO.....:0
BAIRRO.....:BOCA DA MATA	COMPLEMENTO:
LOTEAMENTO....:	QUADRA: LOTE:1
AREA CONSTR.1.:0,00	TESTADA PRINCIPAL:50,21
AREA CONSTR.2.:0,00	TESTADA TOTAL.....:50,21
AREA TOTAL....:0,00	PADRAO CONSTRUÇÃO:
AF TERRENO...:2022,98	

----- D A D O S C O R R E S P O N D E N C I A -----

ENDEREÇO CORR.:BOCA DA MATA	NUM.CORRESP:0
COMPLEMENTO....:	BAIRRO.....:
CIDADE CORRESP:PEDRA BELA	UF.....:SP

----- D A D O S C O N S E R V A Ç Ã O -----

LIMPEZA PUBLICA:Não	CONSERVAÇÃO DAS VIAS:Sim
---------------------	--------------------------

----- V A L O R V E N A L -----

VALOR VENAL TERRITORIAL:	42609,54
VALOR VENAL PREDIAL.....:	0,00
VALOR VENAL TOTAL.....:	42609,54



PREFEITURA MUNICIPAL DE PEDRA BELA

RUA: Bernardino Lima Paes. 45 - Centro - CEP 12.990-000 - Pedra Bela - SP

CNPJ 45 290.426/0001 65

Espelho do Cadastro Imobiliario

----- D A D O S D O C A D A S T R O -----

Nº CADASTRO....:2590-0
PROPRIETARIO...:CLAUDIO CONDE BALDIN E OUTRA
CNPJ / CPF.....:050.151.688-37

----- D A D O S D O I M O V E L -----

LOGRADOURO....:AEU AEU	NUMERO.....:0
BAIRRO.....:BOCA DA MATA	COMPLEMENTO:
LOTEAMENTO....:	QUADRA: LOTE:2
AREA CONSTR.1.:164,48	TESTADA PRINCIPAL:38,71
AREA CONSTR.2.:46,85	TESTADA TOTAL....:38,71
AREA TOTAL....:211,33	PADRAO CONSTRUÇÃO:FINO
AF TERRENO...:2235,96	

----- D A D O S C O R R E S P O N D E N C I A -----

ENDEREÇO CORR.:RUA ATUAI	NUM.CORRESP:441
COMPLEMENTO...:APARTAMENTO 44	BAIRRO.....:VILA ESPERANÇA
CIDADE CORRESP:SÃO PAULO	UF.....:SP

----- D A D O S C O N S E R V A Ç Ã O -----

LIMPEZA PUBLICA:Não	CONSERVAÇÃO DAS VIAS:Não
---------------------	--------------------------

----- V A L O R V E N A L -----

VALOR VENAL TERRITORIAL:	45361,44
VALOR VENAL PREDIAL....:	167251,13
VALOR VENAL TOTAL.....:	212612,58



PREFEITURA MUNICIPAL DE PEDRA BELA

RUA: Bernardino Lima Paes, 45 - Centro - CEP 12.990-000 - Pedra Bela - SP

CNPJ 45.290.426/0001-65

Espelho do Cadastro Imobiliario

----- D A D O S D O C A D A S T R O -----

Nº CADASTRO....:2591-0
PROPRIETARIO...:SANDRA GUTIERREZ
CNPJ / CPF....:143.651.798-29

----- D A D O S D O I M O V E L -----

LOGRADOURO....:AEU AEU	NUMERO.....:0
BAIRRO.....:BOCA DA MATA	COMPLEMENTO:
LOTEAMENTO.....:	QUADRA: LOTE:3
AREA CONSTR.1.:0,00	TESTADA PRINCIPAL:40,08
AREA CONSTR.2.:0,00	TESTADA TOTAL....:40,08
AREA TOTAL....:0,00	PADRAO CONSTRUÇÃO:
AF TERRENO...:2251,00	

----- D A D O S C O R R E S P O N D E N C I A -----

ENDEREÇO CORR.:RUA MORENAME	NUM.CORRESP:269
COMPLEMENTO...:CASA 2	BAIRRO.....:VILA RÉ
CIDADE CORRESP:SÃO PAULO	UF.....:SP

----- D A D O S C O N S E R V A Ç Ã O -----

LIMPEZA PUBLICA:Não	CONSERVAÇÃO DAS VIAS:Sim
---------------------	--------------------------

----- V A L O R V E N A L -----

VALOR VENAL TERRITORIAL:	45555,78
VALOR VENAL PREDIAL....:	0,00
VALOR VENAL TOTAL.....:	45555,78



PREFEITURA MUNICIPAL DE PEDRA BELA

RUA: Bernardino Lima Paes, 45 - Centro - CEP 12.990-000 - Pedra Bela - SP

CNPJ 45 290.426/0001 65

Espelho do Cadastro Imobiliario

----- D A D O S D O C A D A S T R O -----

Nº CADASTRO...:2592-0
PROPRIETARIO...:ROBERTO DOS SANTOS E OUTRA
CNPJ / CPF....:097.132.178-70

----- D A D O S D O I M O V E L -----

LOGRADOURO....:AEU AEU	NUMERO.....:0
BAIRRO.....:BOCA DA MATA	COMPLEMENTO:
LOTEAMENTO....:	QUADRA: LOTE:4
AREA CONSTR.1.:0,00	TESTADA PRINCIPAL:36,17
AREA CONSTR.2.:0,00	TESTADA TOTAL....:36,17
AREA TOTAL....:0,00	PADRAO CONSTRUÇÃO:
AF TERRENO...:2487,48	

----- D A D O S C O R R E S P O N D E N C I A -----

ENDEREÇO CORR.:AV NESTOR DE BARROS	NUM.CORRESP:21
COMPLEMENTO...:	BAIRRO.....:JD ANA MARIA
CIDADE CORRESP:SANTO ANDRE	UF.....:SP

----- D A D O S C O N S E R V A Ç Ã O -----

LIMPEZA PUBLICA:Não	CONSERVAÇÃO DAS VIAS:Sim
---------------------	--------------------------

----- V A L O R V E N A L -----

VALOR VENAL TERRITORIAL:	48611,32
VALOR VENAL PREDIAL....:	0,00
VALOR VENAL TOTAL.....:	48611,32



PREFEITURA MUNICIPAL DE PEDRA BELA

RUA: Bernardino Lima Paes, 45 - Centro - CEP 12.990-000 - Pedra Bela - SP

CNPJ 45 290.426/0001 65

Espelho do Cadastro Imobiliario

----- D A D O S D O C A D A S T R O -----

Nº CADASTRO...:2593-0
PROPRIETARIO...:JOSE GOMES DOS SANTOS E SM
CNPJ / CPF....:028.730.048-00

----- D A D O S D O I M O V E L -----

LOGRADOURO....:AEU AEU	NUMERO.....:0
BAIRRO.....:BOCA DA MATA	COMPLEMENTO:
LOTEAMENTO....:	QUADRA: LOTE:5
AREA CONSTR.1.:243,42	TESTADA PRINCIPAL:34,67
AREA CONSTR.2.:0,00	TESTADA TOTAL....:34,67
AREA TOTAL....:243,42	PADRAO CONSTRUÇÃO:MEDIO
AF TERRENO...:2706,00	

----- D A D O S C O R R E S P O N D E N C I A -----

ENDEREÇO CORR.:RUA BAURU	NUM.CORRESP:87
COMPLEMENTO...:	BAIRRO.....:JARDIM BELA VISTA
CIDADE CORRESP:SANTO ANDRÉ	UF.....:SP

----- D A D O S C O N S E R V A Ç Ã O -----

LIMPEZA PUBLICA:Não	CONSERVAÇÃO DAS VIAS:Sim
---------------------	--------------------------

----- V A L O R V E N A L -----

VALOR VENAL TERRITORIAL:	51434,81
VALOR VENAL PREDIAL....:	154166,57
VALOR VENAL TOTAL.....:	205601,38



PREFEITURA MUNICIPAL DE PEDRA BELA

RUA: Bernardino Lima Paes. 45 - Centro - CEP 12.990-000 - Pedra Bela - SP

CNPJ 45 290.426/0001 65

Espelho do Cadastro Imobiliario

----- D A D O S D O C A D A S T R O -----

Nº CADASTRO...:2594-0
PROPRIETARIO...:NELSON RUSSO DE SÁ E OUTRA
CNPJ / CPF....:608.261.698-72

----- D A D O S D O I M O V E L -----

LOGRADOURO....:AEU AEU	NUMERO.....:0
BAIRRO.....:BOCA DA MATA	COMPLEMENTO:
LOTEAMENTO....:	QUADRA: LOTE:6
AREA CONSTR.1.:201,58	TESTADA PRINCIPAL:35,07
AREA CONSTR.2.:0,00	TESTADA TOTAL....:35,07
AREA TOTAL....:201,58	PADRAO CONSTRUÇÃO:MEDIO
AF TERRENO...:2840,91	

----- D A D O S C O R R E S P O N D E N C I A -----

ENDEREÇO CORR.:RETIRAR NA PREFEITURA	NUM.CORRESP:0
COMPLEMENTO...:	BAIRRO.....:
CIDADE CORRESP:	UF.....:

----- D A D O S C O N S E R V A Ç Ã O -----

LIMPEZA PUBLICA:Não	CONSERVAÇÃO DAS VIAS:Sim
---------------------	--------------------------

----- V A L O R V E N A L -----

VALOR VENAL TERRITORIAL:	53177,98
VALOR VENAL PREDIAL....:	127667,80
VALOR VENAL TOTAL.....:	180845,78



PREFEITURA MUNICIPAL DE PEDRA BELA

RUA: Bernardino Lima Paes, 45 - Centro - CEP 12.990-000 - Pedra Bela - SP

CNPJ 45 290.426/0001-65

Espelho do Cadastro Imobiliario

----- D A D O S D O C A D A S T R O -----

Nº CADASTRO...:2595-0
PROPRIETARIO...:BRUNO CERINGAS DE LIMA E OUTRA
CNPJ / CPF.....:323.219.568-79

----- D A D O S D O I M O V E L -----

LOGRADOURO....:AEU AEU	NUMERO.....:0
BAIRRO.....:BOCA DA MATA	COMPLEMENTO:
LOTEAMENTO.....:	QUADRA: LOTE:7
AREA CONSTR.1.:0,00	TESTADA PRINCIPAL:34,50
AREA CONSTR.2.:0,00	TESTADA TOTAL.....:34,50
AREA TOTAL.....:0,00	PADRAO CONSTRUÇÃO:
AF TERRENO...:3445,51	

----- D A D O S C O R R E S P O N D E N C I A -----

ENDEREÇO CORR.:AVENIDA DR CARLOS DE CAMPOS	NUM.CORRESP:155
COMPLEMENTO...:AP 113 BLOCO 1	BAIRRO.....:
CIDADE CORRESP:SÃO BERNARDO DO CAMPO	UF.....:SP

----- D A D O S C O N S E R V A Ç Ã O -----

LIMPEZA PUBLICA:Não	CONSERVAÇÃO DAS VIAS:Sim
---------------------	--------------------------

----- V A L O R V E N A L -----

VALOR VENAL TERRITORIAL:	60989,99
VALOR VENAL PREDIAL.....:	0,00
VALOR VENAL TOTAL.....:	60989,99



PREFEITURA MUNICIPAL DE PEDRA BELA

RUA: Bernardino Lima Paes, 45 - Centro - CEP 12.990-000 - Pedra Bela - SP

CNPJ 45.290.426/0001 65

Espelho do Cadastro Imobiliario

----- D A D O S D O C A D A S T R O -----

Nº CADASTRO....:2596-0
PROPRIETARIO...:CARLOS AUGUSTO FURCK DE QUADROS
CNPJ / CPF.....:042.282.478-06

----- D A D O S D O I M O V E L -----

LOGRADOURO....:AEU AEU	NUMERO.....:0
BAIRRO.....:BOCA DA MATA	COMPLEMENTO:
LOTEAMENTO....:	QUADRA: LOTE:8
AREA CONSTR.1.:0,00	TESTADA PRINCIPAL:20,60
AREA CONSTR.2.:0,00	TESTADA TOTAL....:20,60
AREA TOTAL....:0,00	PADRAO CONSTRUÇÃO:
AF TERRENO...:4586,29	

----- D A D O S C O R R E S P O N D E N C I A -----

ENDEREÇO CORR.:RUA RUA CAPEBERIBE	NUM.CORRESP:778
COMPLEMENTO....:	BAIRRO.....:BARCELONA
CIDADE CORRESP:SÃO CAETANO DO SUL	UF.....:SP

----- D A D O S C O N S E R V A Ç Ã O -----

LIMPEZA PUBLICA:Não	CONSERVAÇÃO DAS VIAS:Sim
---------------------	--------------------------

----- V A L O R V E N A L -----

VALOR VENAL TERRITORIAL:	75729,97
VALOR VENAL PREDIAL....:	0,00
VALOR VENAL TOTAL.....:	75729,97



PREFEITURA MUNICIPAL DE PEDRA BELA

RUA: Bernardino Lima Paes. 45 - Centro - CEP 12.990-000 - Pedra Bela - SP

CNPJ 45.290.426/0001 65

Espelho do Cadastro Imobiliario

----- D A D O S D O C A D A S T R O -----

Nº CADASTRO...:2597-0
PROPRIETARIO...:MUNICIPIO DE PEDRA BELA
CNPJ / CPF....:45.290.426/0001-65

----- D A D O S D O I M O V E L -----

LOGRADOURO....:AEU AEU	NUMERO.....:0
BAIRRO.....:BOCA DA MATA	COMPLEMENTO:
LOTEAMENTO....:	QUADRA: LOTE:9
AREA CONSTR.1.:0,00	TESTADA PRINCIPAL:68,80
AREA CONSTR.2.:0,00	TESTADA TOTAL....:68,80
AREA TOTAL....:0,00	PADRAO CONSTRUÇÃO:
AR ^q TERRENO...:9898,72	

----- D A D O S C O R R E S P O N D E N C I A -----

ENDEREÇO CORR.:	NUM.CORRESP:0
COMPLEMENTO...:	BAIRRO.....:
CIDADE CORRESP:	UF.....:

----- D A D O S C O N S E R V A Ç Ã O -----

LIMPEZA PUBLICA:Não	CONSERVAÇÃO DAS VIAS:Não
---------------------	--------------------------

----- V A L O R V E N A L -----

VALOR VENAL TERRITORIAL:	144371,66
VALOR VENAL PREDIAL....:	0,00
VALOR VENAL TOTAL.....:	144371,66



PREFEITURA MUNICIPAL DE PEDRA BELA

RUA: Bernardino Lima Paes, 45 - Centro - CEP 12.990-000 - Pedra Bela - SP
CNPJ 45.290.426/0001-65

Espelho do Cadastro Imobiliario

----- D A D O S D O C A D A S T R O -----
N° CADASTRO...:2447-0
PROPRIETARIO...:CINTIA MARIA DE SOUZA
CNPJ / CPF.....:363.359.018-89

----- D A D O S D O I M O V E L -----
LOGRADOURO....:AEU AEU
BAIRRO.....:BOCA DA MATA
LOTEAMENTO....:GLEBA 02
AREA CONSTR.1.:0,00
AREA CONSTR.2.:0,00
AREA TOTAL....:0,00
AREA TERRENO...:20018,56
NUMERO.....:0
COMPLEMENTO:PDB 325
QUADRA: LOTE:
TESTADA PRINCIPAL:236,62
TESTADA TOTAL....:409,93
PADRAO CONSTRUÇÃO:

----- D A D O S C O R R E S P O N D E N C I A -----
ENDEREÇO CORR.:
COMPLEMENTO...:
CIDADE CORRESP:
NUM.CORRESP:0
BAIRRO.....:
UF.....:

----- D A D O S C O N S E R V A Ç Ã O -----
LIMPEZA PUBLICA:Não
CONSERVAÇÃO DAS VIAS:Sim

----- V A L O R V E N A L -----
VALOR VENAL TERRITORIAL: 275129,71
VALOR VENAL PREDIAL.....: 0,00
VALOR VENAL TOTAL.....: 275129,71